

Horizontalschnitt
Fenstertyp C.1
vor Umbau
M. 1:10

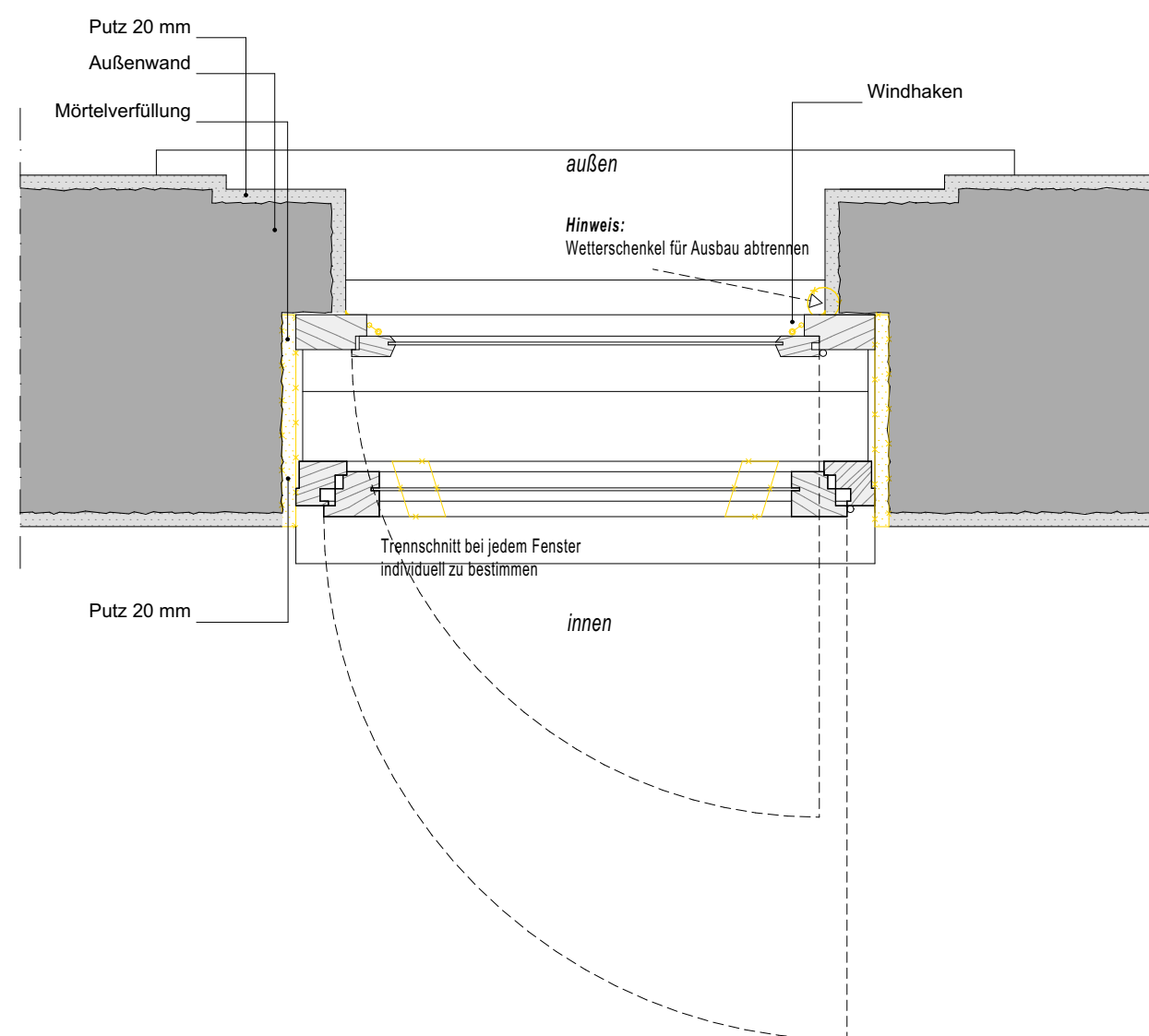

**Horizontalschnitt
Fenstertyp C.1
nach Umbau
M. 1:10**

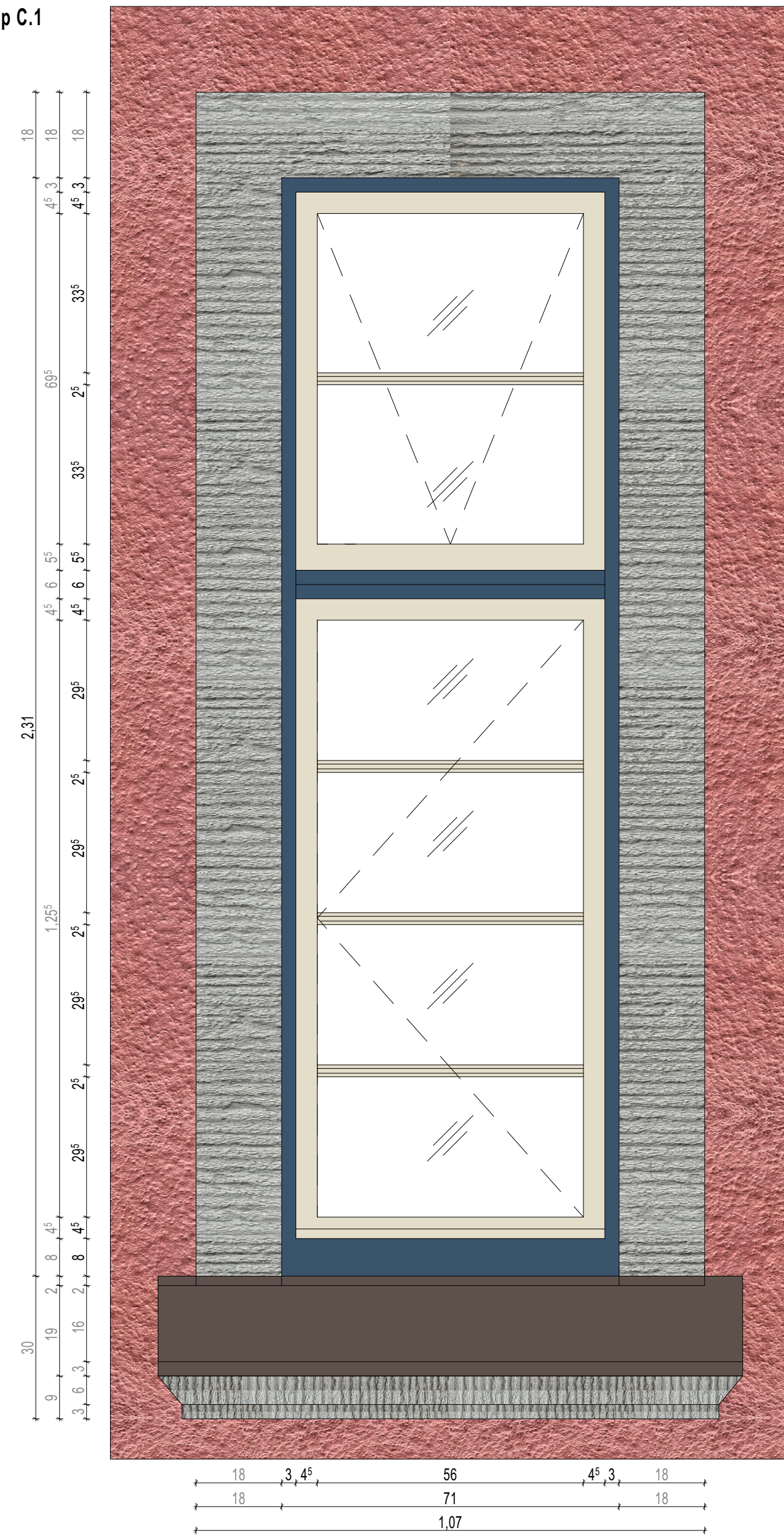
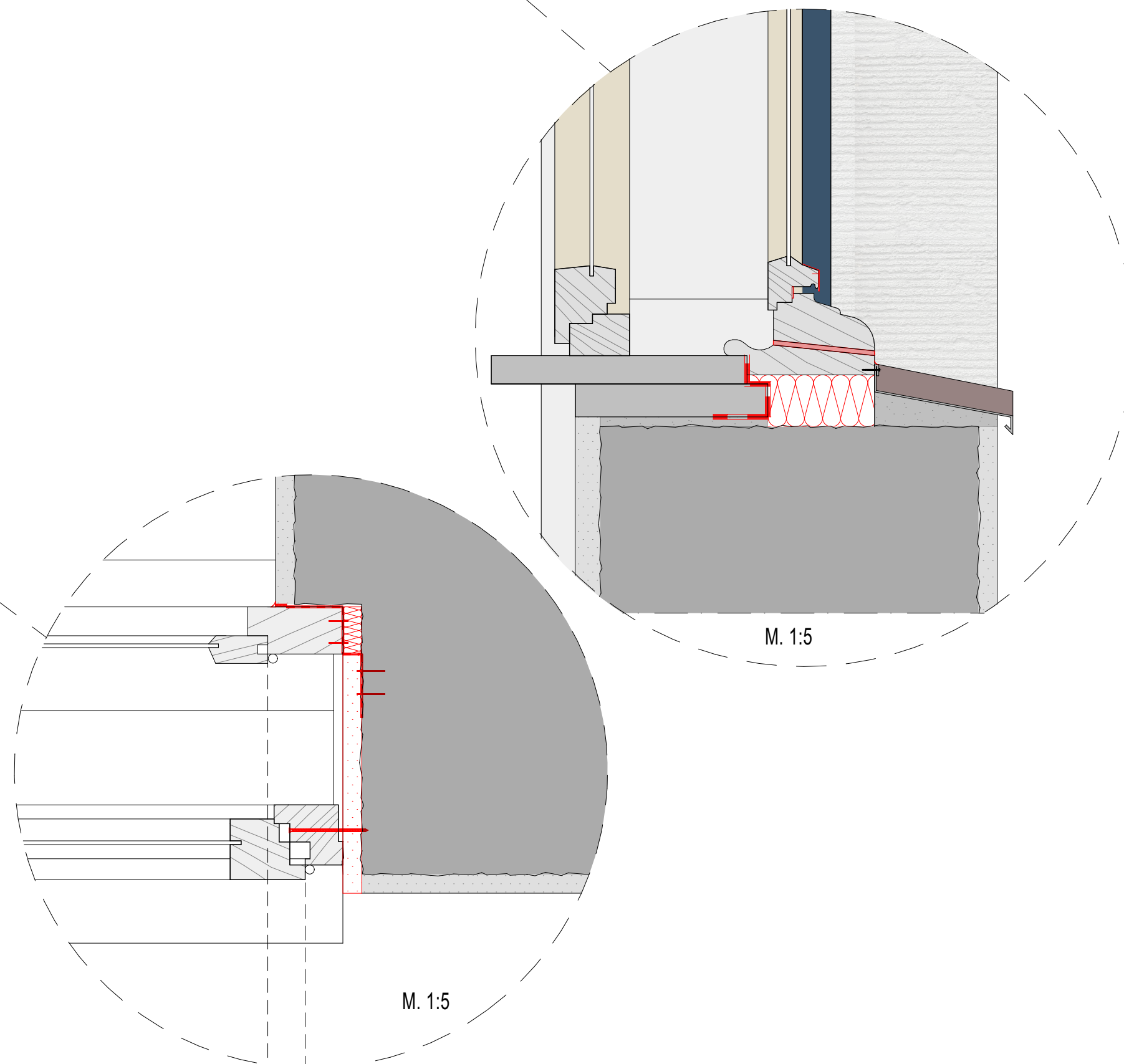
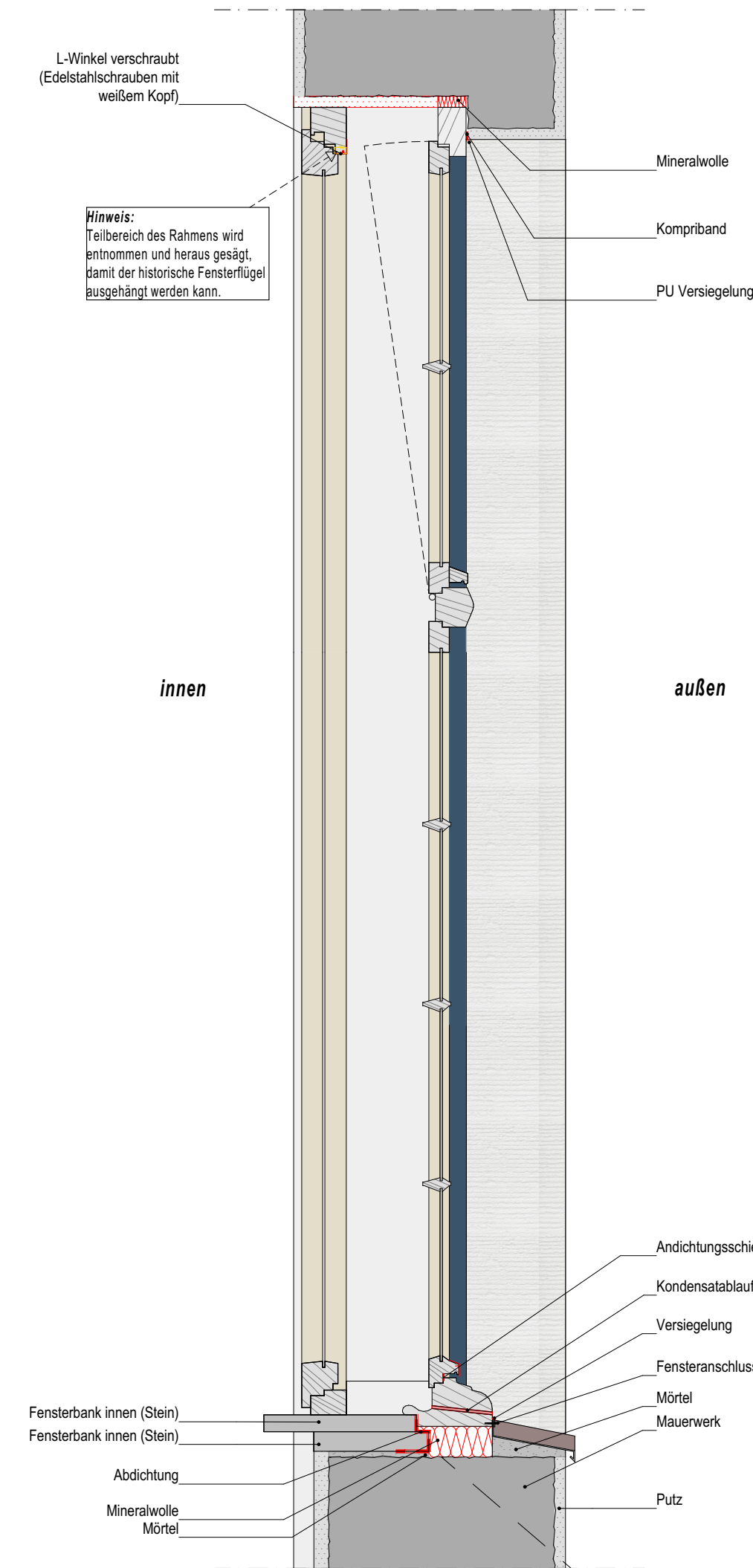
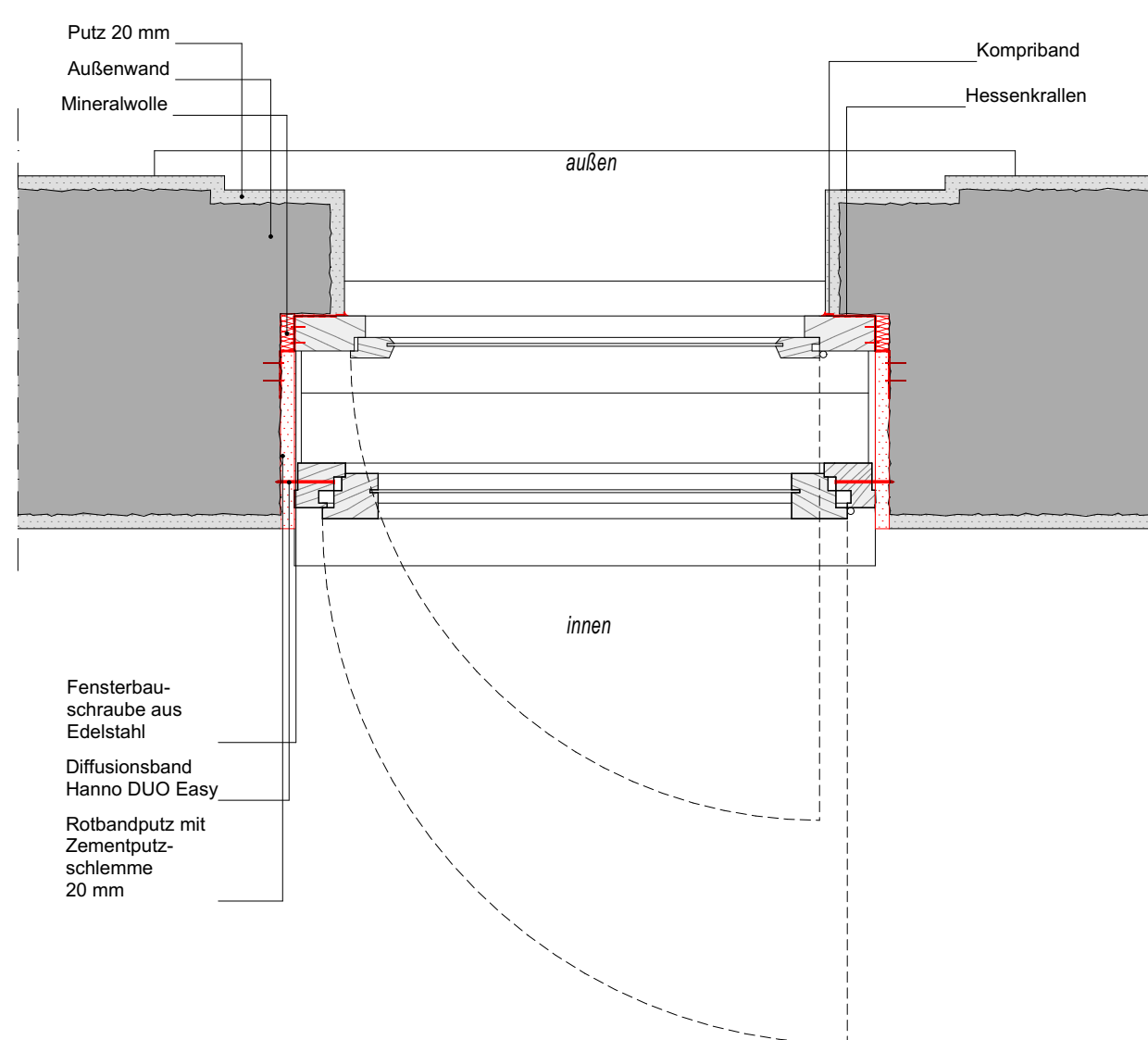

Hinweise:

1. Alle Maße sind in cm/m angegeben.
2. Alle Bezugsmaße sind vor/abgesehen von Ort zu prüfen und Abweichungen vor Ausführungsbeginn mit dem Planungsstellenleiter zu klären.
3. Alle Angaben beziehen auf dem Glutkasten zur Untersuchung der historischen Fenster von dem Atelier Burchard & Seyer von Januar bis Juli 2024.
4. Farbgestaltung - Bei dem gewählten Blautönen handelt es sich um folgenden Farbcode NCS S 6020-R908. Der Blautone wird auf der Außenseite der Zarge und auf den Schlagbleiten aufgetragen. Die Fensterstiele sollen in einem gedockten Weiß mit folgendem Farbcode versehen werden NCS S 1005-Y10R.
5. Der Ausbau der Fenster sollte nach Möglichkeit vermieden werden. Falls ein Ausbau erforderlich ist, muss hierfür die Genehmigung des Denkmalschutzamtes und der Sprinklerhof GmbH vor Ausbau eingeholt werden.

Schraffuren:

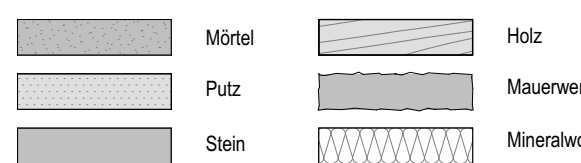

BAUHERR:
 **Sprinkenhof**
wir bewegen immobilien
c/o Sprinkenhof GmbH
Burchardstr. 8
20095 Hamburg
Tel: 040 33954-466

Detail Fenstertyp C.1 - F.087 - 1.OG

Maßstab 1:10, 1:5 DIN A1
LP 5 Ausführungsplanung
Datum Erstausgabe: 28.03.2025
Projekt Nr. - Verfasser - LP - Planart - Planbet. - Plannr. - Index - Datum
2308 - A - A - D/E - Fensterbryn C1 - 3205 - VA - 28.03.2025